

Plantilla para la recogida de errores
Aplicación MIVES

Fecha:	6/3/2012
Nombre:	Joan Josep Pere
Email de contacto:	Joan.josep@upc.edu

Módulo:	Programador	Versión:	2.0 beta
---------	-------------	----------	----------

Mensaje de Error:

Error '381' en tiempo de ejecución: El subíndice está fuera del intervalo

Descripción del error:

El error ha aparecido al crear un modelo nuevo. He añadido 3 requerimientos (hijos) en el apartado de requerimientos. Al clicar en el menú de la izquierda, en Función de Valor, ha aparecido el error.

He vuelto a seguir el procedimiento y ha vuelto a aparecer el error

Características del equipo:

Sistema Operativo: Windows 7 Enterprise, 64 bits, en inglés.

Resolución de pantalla: 1920x1200

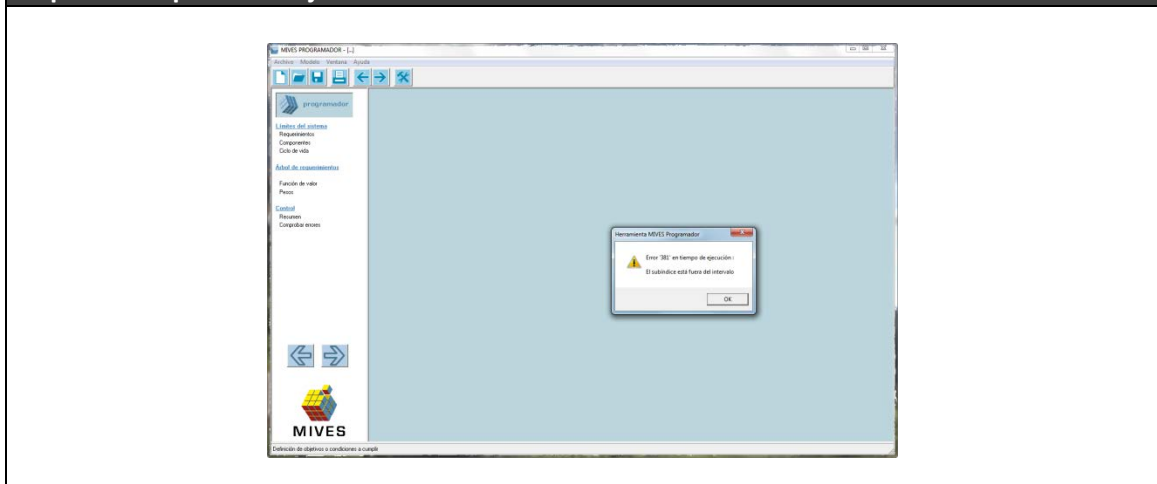
Capturas de pantalla adjuntas:**Ficheros adjuntos (modelos, ficheros de datos):**

Ninguno

--

La entrega del documento se debe hacer por correo electrónico, enviándolo a la dirección mives.bcn@upc.edu. Se dará respuesta a todas las entregas de errores.